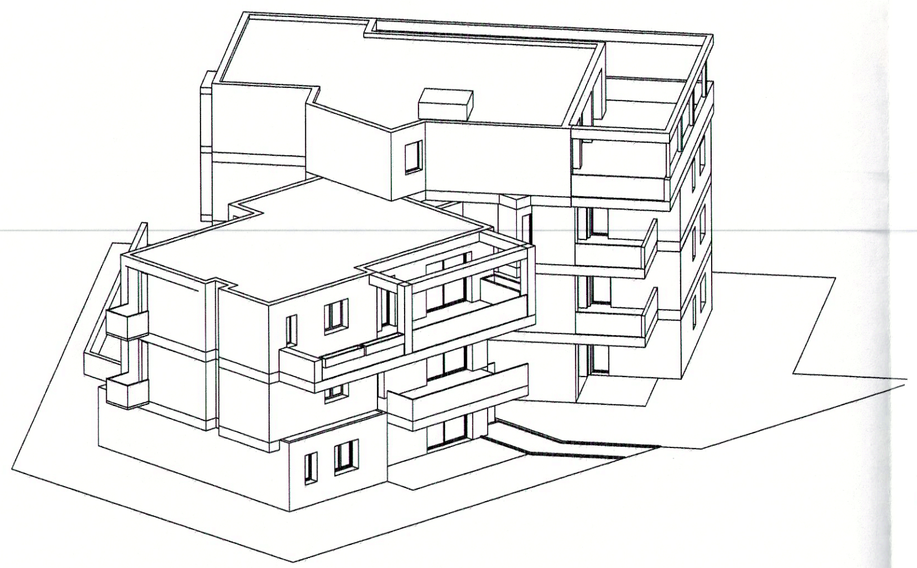

PROSPETTO SUD INTERNO

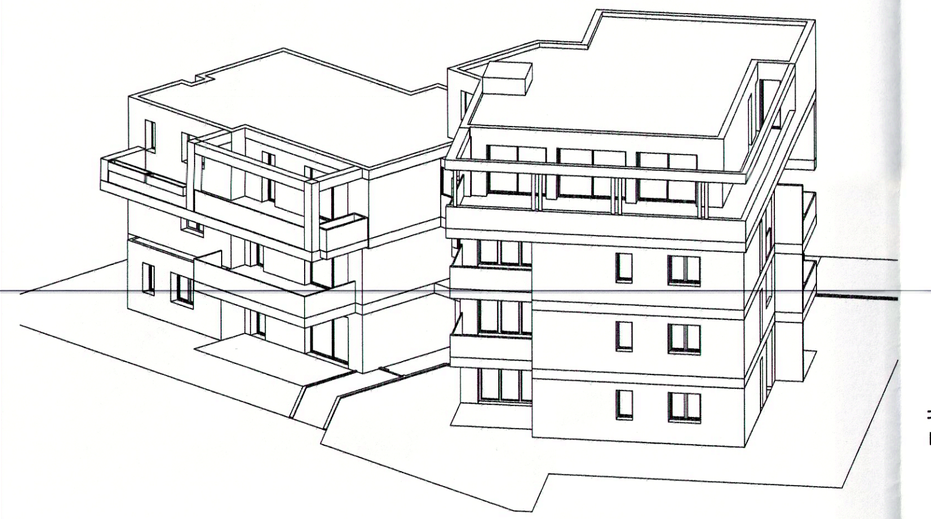

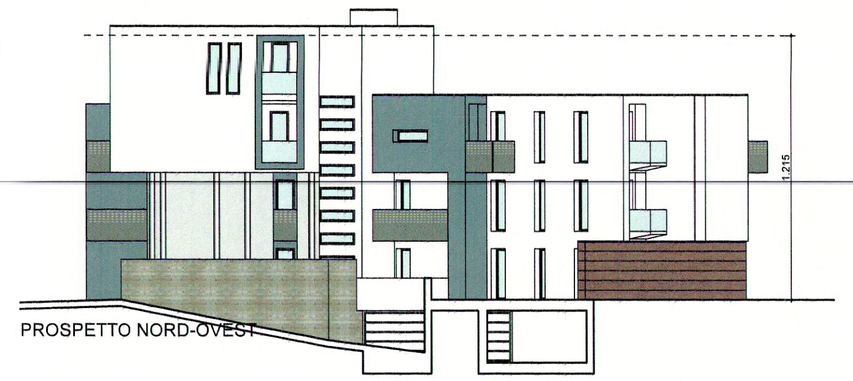

PROSPETTO NORD-OVEST

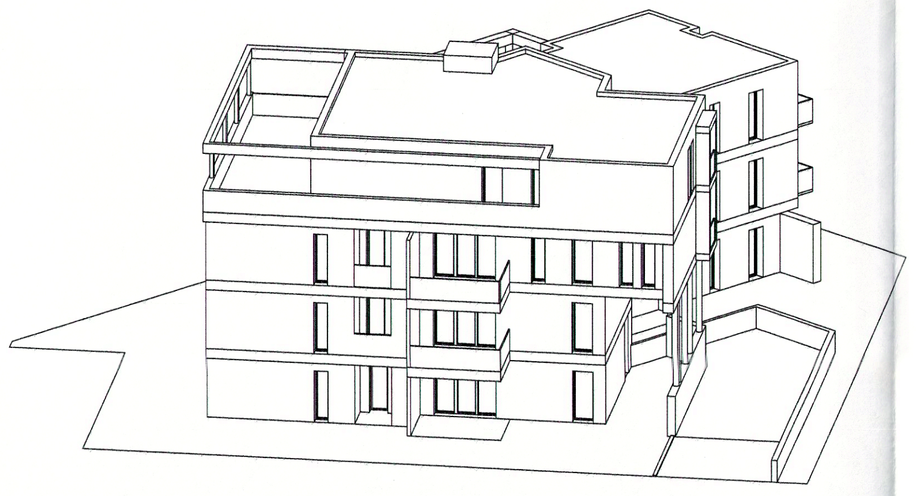

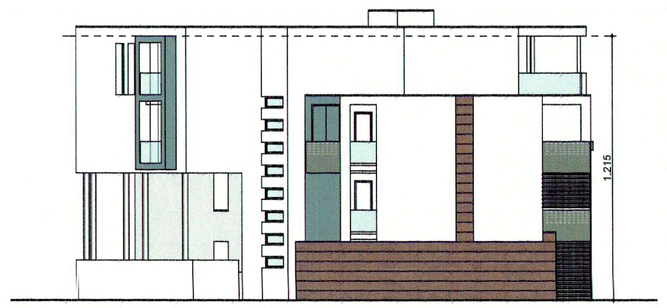

PROSPETTO OVEST

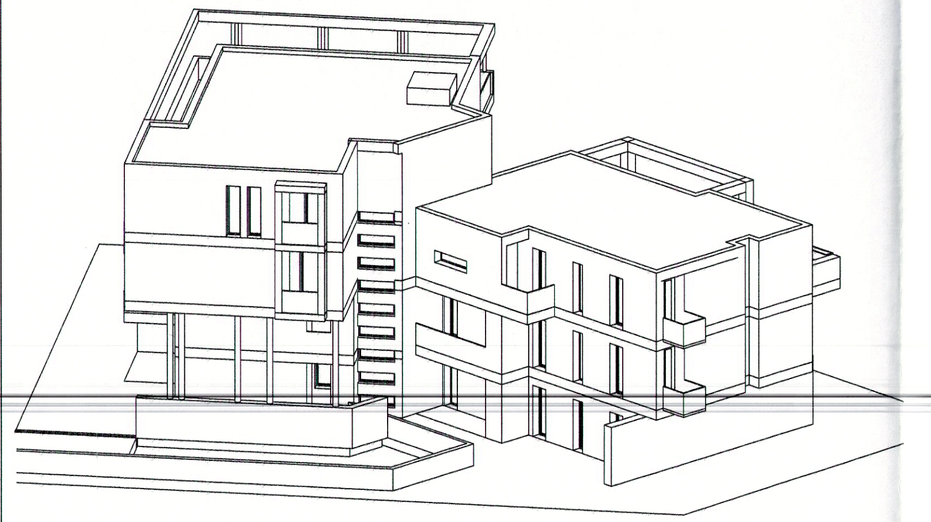

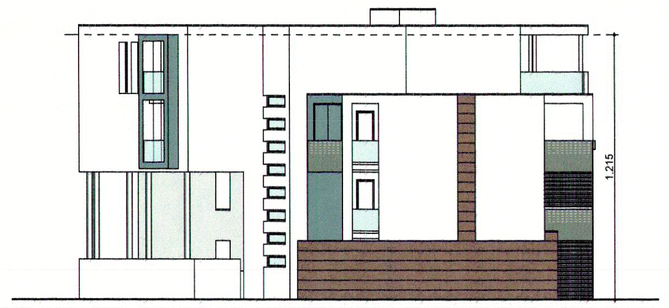

PROSPETTO OVEST

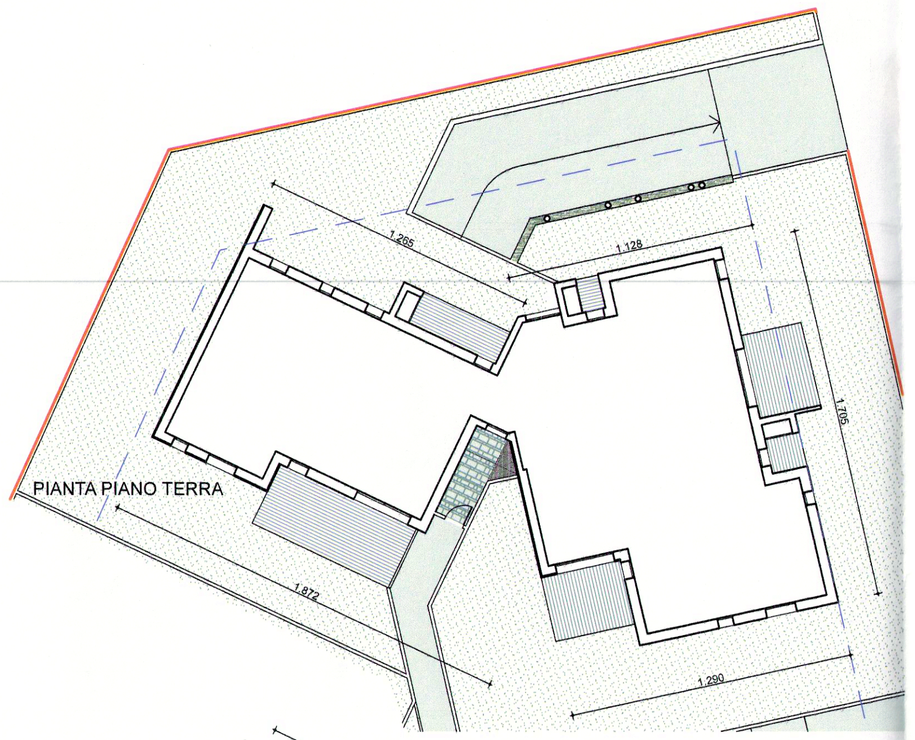

PIANTA PIANO TERRA

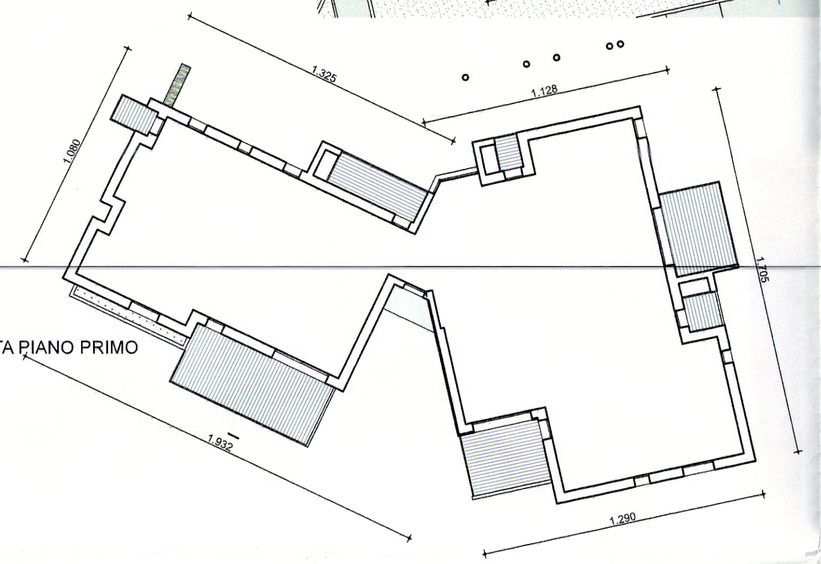

PIANTA PIANO PRIMO

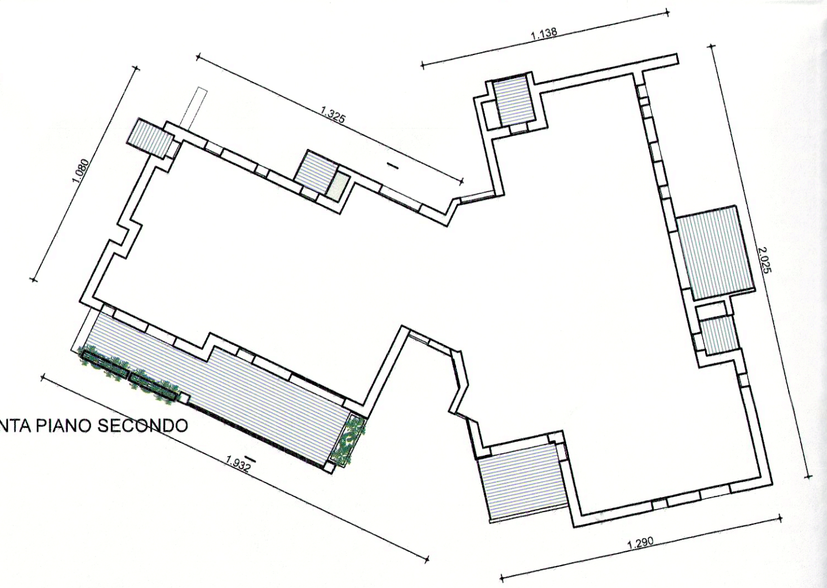

PIANTA PIANO SECONDO

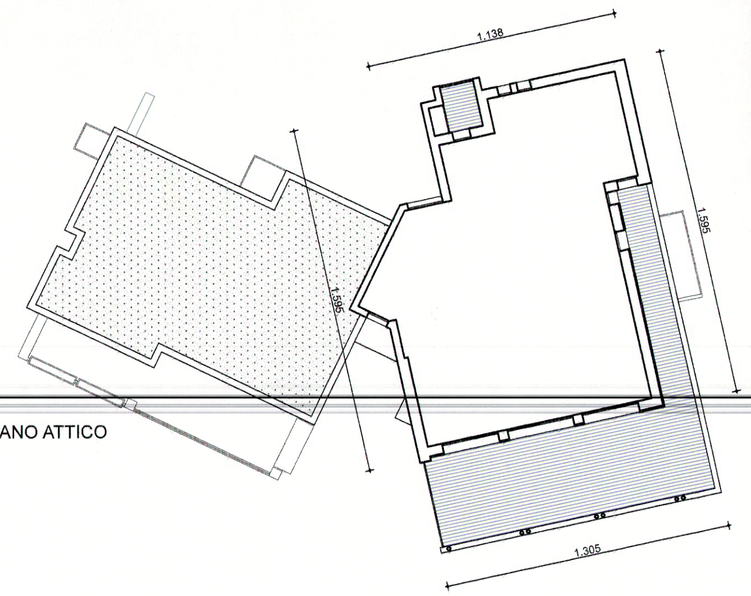

PIANTA PIANO ATTICO

LOTTO 1 EDIFICIO B	ELEMENTI PRESCRITTIVI ED INDICATIVI PER ATTUAZIONE D.I.A.

ELEMENTI PRESCRITTIVI

DISPOSIZIONI PLANIVOLUMETRICHE E FORMALI:

SC. = SUPERFICIE COPERTA	=	mq. 390,00
H. = ALTEZZA FABBRICATO	=	mt. 12,15
V. = VOLUME FABBRICATO	=	mc. 3096,00
SC. TOT. LOTTO = 280,00 + 390,00	=	mq. 670,00
V. TOT. LOTTO = 1780,00 + 3096,00	=	mc. 4876,00

DISPOSIZIONI TIPOLOGICHE:

EDIFICIO A DESTINAZIONE RESIDENZIALE
BLOCCO CON N. 10 ALLOGGI (N. 3 P. TERRA, N. 3 P. PRIMO, N. 3 P. SECONDO, N. 1 P. ATTICO)
N. PIANI : 4 P. FUORI TERRA

DISPOSIZIONI STRUTTURALI E COSTRUTTIVE:

- STRUTTURA PORTANTE IN CEMENTO ARMATO INTELAIATA CON COPERTURA PIANA.
- TAMPONAMENTI ESTERNI CON TIPOLOGIA A CASSETTA.
- RIVESTIMENTO ESTERNO A CAPPOTTO.
- MATERIALI DEI RIVESTIMENTI: GRES PORCELLANATO, LEGNI COMPOSITI, MATERIALI LAPIDEI, INTONACI.

ELEMENTI INDICATIVI

- PARTITURE FINESTRATE, SPORTI, RIENTRANZE, AGGETTI, TERRAZZE, LOGGE, PORTICI.
- TONALITA' CROMATICA
- SERRAMENTI ESTERNI IN LEGNO, LEGNO-ALLUMNIO, PVC CON VETROCAMERA, CHIUSURA CON TAPPARELLE E/O SIMILARI

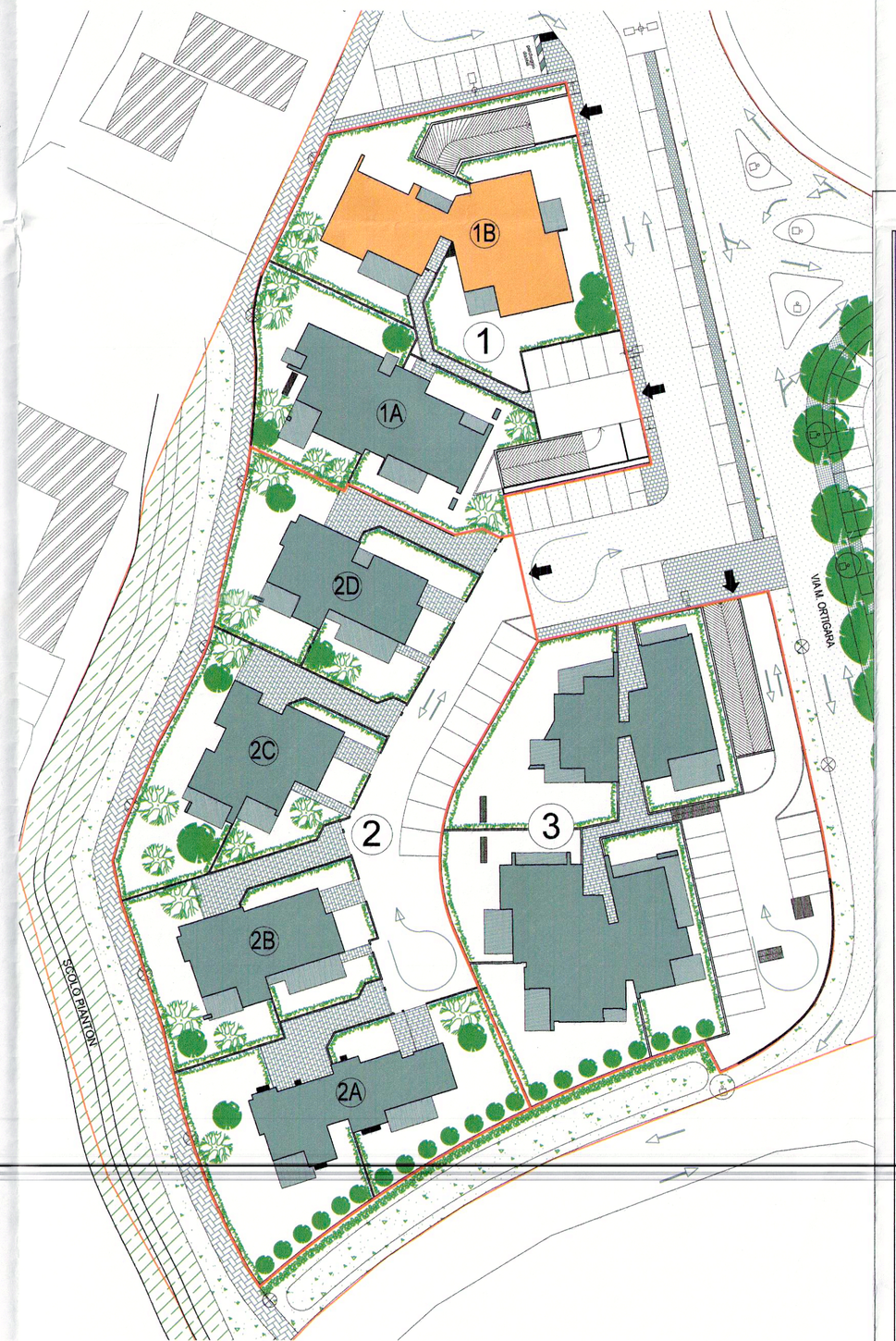

PLANIMETRIA GENERALE LOTTO "1" scala 1:500

STUDIO ASSOCIATO ZAMPESE & FANTON
Viale IV novembre, 71D - 31100 Treviso Tel. 0422.580373 - Fax 0422.548733
mail: sandro.zampese@archworldpec.it - info@studiozetaefle.com - sandrozampese@gmail.com

progettista:	Arch. Sandro Zampese
committente:	- LE PIERE s.r.l. - IMMOBILIARE JOLLY s.r.l.
sito intervento:	COMUNE DI MOGLIANO VENETO
rif. catastali:	Comune di Mogliano - C.T. Fg.32 mapp. n°: 46, 1345, 47, 49, 1446, 1596, 1599, 1461, 1594, 1595, 1878, 1880, 1882, 1883
qualificazione:	Comune di Mogliano Veneto 17 FEB. 2017 Prot. n. 5583 Cat. .....Clas. .....Fasc. .....
oggetto:	P.U.A C2/8 (approvato con D.C.C. n°29 del 22.02.2005) VARIANTE PLANIMETRICA E DI AGGIORNAMENTO CARTOGRAFICO
elaborato:	LOTTO 1 - EDIFICIO B DISPOSIZIONI PLANO-VOLUMETRICHE, TIPOLOGICHE, FORMALI E COSTRUTTIVE DEL PROGETTO EDILIZIO PER REALIZZAZIONE CON D.I.A. N.B. ELABORATO GRAFICO FINALIZZATO ALL'ISTITUTO DELLA SUPER D.I.A. (D.I.A.)-IN CASO DI ATTUAZIONE DEL PROGETTO EDILIZIO PER SINGOLI PERMESSI DI COSTRUIRE (P.d.C.), IL PRESENTE ELABORATO E' DA RITENERSI NON VALIDO E PRIVO DI EFFICACIA.
	la ditta: LE PIERE SRL via Torino, 186 - 30172 Mestre (VE) c.f. e p.i. 01913380278 - Tel. 0 41 2350011 — il tecnico: ARCHITETTO
scala:	1:200
data:	Febbraio 2017
Tav.	3.1B